

PRODUCT CODE	14079	MIÚDOS CONGELADOS DE BOVINO - RIM	
		FROZEN BEEF - KIDNEY	
		ME - HONG KONG	

PIECE / BOX WEIGHT		QUANTITY OF PARTS / PACKING		TEMPERATURE	KIND OF PACKING	CLOSURE
Min	Máx	Min	Máx	-18° C	BAG	BLOCK
Peca	0,3 Kg	0,6 Kg	Primária	-		
Caixa	14,950	15,050	Caixa	1		
				DIPOA	SHELF LIFE	
				0027/1440	730 DYAS	

COMPOSITION: **KIDNEY** TIPIFICAÇÃO:

CUT DESCRIPTION:
Bovine kidney: Residual fat, absence of ureter, blood vessels, renal capsule, unnecessary cuts, sebum, foreign bodies and contamination.

QUALITY CHARACTERISTICS	PACKING COMPOSITION																																				
Coloring: Red / Pink Part cuts: Eventual Wash the piece: In plenty of water in 100% of the pieces Clots: Absence Veins: Absence Bones and Cartilage: Absence Fat: Residual	<table border="1"> <thead> <tr> <th>Code</th> <th>Description</th> <th>Type</th> <th>FATOR / QUANT</th> </tr> </thead> <tbody> <tr><td>50146</td><td>RIBBON CERA 110X450</td><td>Primária</td><td></td></tr> <tr><td>50202</td><td>ETIQUETA INTERNA</td><td>Primária</td><td></td></tr> <tr><td>53975</td><td>SC POLIETILENO 1,00X60 (FORRO CAIXA)</td><td>Primária</td><td></td></tr> <tr><td>57169</td><td>ETIQ TESTEIRA EXPORT 100X210</td><td>Secundária</td><td></td></tr> <tr><td>50146</td><td>RIBBON CERA 110X450</td><td>Secundária</td><td></td></tr> <tr><td>76025</td><td>TAMPA ONDULADA 15 KG</td><td>Secundária</td><td></td></tr> <tr><td>76028</td><td>FUNDO ONDULADO 15 KG</td><td>Secundária</td><td></td></tr> <tr><td>57425</td><td>FITA P/ ARQUEAR 10X0,65 AUTOMATICA</td><td>Secundária</td><td></td></tr> </tbody> </table>	Code	Description	Type	FATOR / QUANT	50146	RIBBON CERA 110X450	Primária		50202	ETIQUETA INTERNA	Primária		53975	SC POLIETILENO 1,00X60 (FORRO CAIXA)	Primária		57169	ETIQ TESTEIRA EXPORT 100X210	Secundária		50146	RIBBON CERA 110X450	Secundária		76025	TAMPA ONDULADA 15 KG	Secundária		76028	FUNDO ONDULADO 15 KG	Secundária		57425	FITA P/ ARQUEAR 10X0,65 AUTOMATICA	Secundária	
Code	Description	Type	FATOR / QUANT																																		
50146	RIBBON CERA 110X450	Primária																																			
50202	ETIQUETA INTERNA	Primária																																			
53975	SC POLIETILENO 1,00X60 (FORRO CAIXA)	Primária																																			
57169	ETIQ TESTEIRA EXPORT 100X210	Secundária																																			
50146	RIBBON CERA 110X450	Secundária																																			
76025	TAMPA ONDULADA 15 KG	Secundária																																			
76028	FUNDO ONDULADO 15 KG	Secundária																																			
57425	FITA P/ ARQUEAR 10X0,65 AUTOMATICA	Secundária																																			

PROCESS CHARACTERISTICS	
Fecal or Ruminant Contamination: Absence (total)	Stamp ink: Absence (total)
Grease: Absence (total)	Foreign bodies: Absence (total)

LANGUAGES	DESCRIPTION	ORDER / SEQUENTIAL	MICROBIOLOGICAL / PHYSICAL CHEMICAL CHARACTERISTICS
INGLÊS:	FROZEN BEEF - KIDNEY	1	Aerobic Mesophilic Count : . =< 1,0 x 10 ⁴ UFC/g Escherichia coli : 0,083UFC/cm2 Anaerobic Mesophile Count : . =< 1,0 x 10 ⁴ UFC/g Salmonella sp.: Ausência/25g Staphilococcus aureus.: N/A Ph.: . =< 6,4 Total Coliforms : Ausência em 0,01g Thermotolerant Coliforms NMP : Ausência em 0,01g Enterobacteria : ≤3,2x10 ¹
PORTUGUÊS:	MIÚDOS CONGELADOS DE BOVINO - RIM	2	

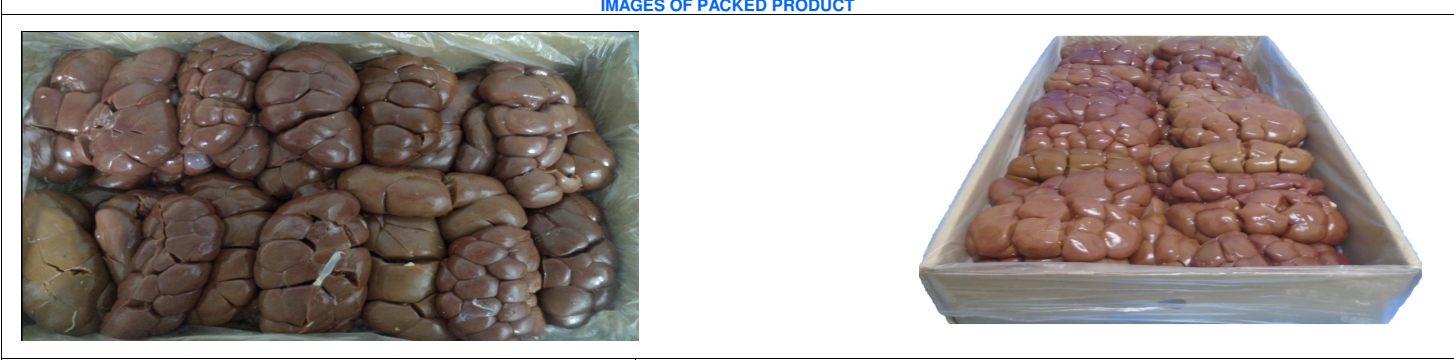

PRIMARY LABEL / LAYOUT MODEL	EXTERNAL LABEL / LAYOUT MODEL

Elaboração Sup. P&D:	Aprov. Gerente da Garantia:	Aprov. Comercial:	Aprov. Sup: Miúdos	Aprov. Gerente de Produção:	Aprov. Diretor:
LEANDRO M. BEZERRA	WALESKA LURRUÁ	DENIS PEREIRA	NALVA	CLAUDIO	MARCELO PICCATO

		AGROINDUSTRIAL IGUATEMI FICHA TÉCNICA DE PADRONIZAÇÃO DE PRODUTO			ELABORAÇÃO: 23/09/2019 REVISÃO: 00/00/0000 N° 000																																						
		Elaborado pela: P&D			Página 1 de 4																																						
		Aprovado pela: Garantia da Qualidade			CÓDIGO: 14079																																						
CÓDIGO DE PRODUTO 14079		MIÚDOS CONGELADOS DE BOVINO - RIM FROZEN BEEF - KIDNEY ME - HONG KONG																																									
DESTINO:																																											
PESO PEÇA / CAIXA		QUANTIDADE PECAS/EMBALAGEM		TEMPERATURA		TIPO DE EMBALAGEM	FECHAMENTO																																				
	Min Máx		Min Máx	-18° C		SACO	BLOCO																																				
Peça Caixa	0,3 Kg 14,950	0,6 Kg 15,050	Primária Caixa	1 6	1 6	DIPOA 0027/1440	VALIDADE 730 DIAS																																				
COMPOSIÇÃO:		RIM			TIPIFICAÇÃO:																																						
DESCRIÇÃO DO CORTE: Rim bovino: Gordura residual, ausência ureter, vasos sanguíneos, cápsula renal, cortes desnecessários, sebo, corpos estranhos e contaminações.																																											
CARACTERÍSTICAS DE QUALIDADE				COMPOSIÇÃO DE EMBALAGEM																																							
Coloração: Vermelho/Rosado Nervuras: Ausência Cortes na peça: Eventuais Lavar a peça: Em agua abundante em 100% das peças Coágulos: Ausência Veias: Ausência Ossos e Cartilagens: Ausência Gordura: Residual				<table border="1"> <thead> <tr> <th>Código</th> <th>Descrição</th> <th>Tipo</th> <th>FATOR / QUANT</th> </tr> </thead> <tbody> <tr> <td>50146</td> <td>RIBBON CERA 110X450</td> <td>Primária</td> <td></td> </tr> <tr> <td>50202</td> <td>ETIQUETA INTERNA</td> <td>Primária</td> <td></td> </tr> <tr> <td>53975</td> <td>SC POLIETILENO 1,00X60 (FORRO CAIXA)</td> <td>Primária</td> <td></td> </tr> <tr> <td>57169</td> <td>ETIQ TESTEIRA EXPORT 100X210</td> <td>Secundária</td> <td></td> </tr> <tr> <td>50146</td> <td>RIBBON CERA 110X450</td> <td>Secundária</td> <td></td> </tr> <tr> <td>76025</td> <td>TAMPA ONDULADA 15 KG</td> <td>Secundária</td> <td></td> </tr> <tr> <td>76028</td> <td>FUNDO ONDULADO 15 KG</td> <td>Secundária</td> <td></td> </tr> <tr> <td>57425</td> <td>FITA P/ ARQUEAR 10X0,65 AUTOMÁTICA</td> <td>Secundária</td> <td></td> </tr> </tbody> </table>				Código	Descrição	Tipo	FATOR / QUANT	50146	RIBBON CERA 110X450	Primária		50202	ETIQUETA INTERNA	Primária		53975	SC POLIETILENO 1,00X60 (FORRO CAIXA)	Primária		57169	ETIQ TESTEIRA EXPORT 100X210	Secundária		50146	RIBBON CERA 110X450	Secundária		76025	TAMPA ONDULADA 15 KG	Secundária		76028	FUNDO ONDULADO 15 KG	Secundária		57425	FITA P/ ARQUEAR 10X0,65 AUTOMÁTICA	Secundária	
Código	Descrição	Tipo	FATOR / QUANT																																								
50146	RIBBON CERA 110X450	Primária																																									
50202	ETIQUETA INTERNA	Primária																																									
53975	SC POLIETILENO 1,00X60 (FORRO CAIXA)	Primária																																									
57169	ETIQ TESTEIRA EXPORT 100X210	Secundária																																									
50146	RIBBON CERA 110X450	Secundária																																									
76025	TAMPA ONDULADA 15 KG	Secundária																																									
76028	FUNDO ONDULADO 15 KG	Secundária																																									
57425	FITA P/ ARQUEAR 10X0,65 AUTOMÁTICA	Secundária																																									
ESPECIFICAÇÕES DO CORTE																																											
				CARACTERÍSTICAS DO PROCESSO																																							
Contaminação Fecal ou Ruminal: Ausência (total)				Tinta de carimbo: Ausência (total)																																							
Graxa: Ausência (total)				Corpos Estranhos: Ausência (total)																																							
CARACTERÍSTICAS MICROBIOLÓGICAS / FÍSICO-QUÍMICAS																																											
IDIOMAS	DESCRICAO	ORDEM / SEQUENCIAL	Contagem Mesófilos Aeróbicos.: . =< 1,0 x 10 ⁴ UFC/g Escherichia coli.: . 0,083UFC/cm2 Contagem Mesófilos Anaeróbicos.: . =< 1,0 x 10 ⁴ UFC/g Salmonella sp.: . Ausência/25g Staphilococcus aureus.: . N/A Ph.: . =< 6,4 Coliformes Totais.: . Ausência em 0,01g Coliformes Termotolerantes NMP.: . Ausência em 0,01g Enterobactérias.: . $\leq 3,2 \times 10^1$																																								
INGLÊS:	FROZEN BEEF - KIDNEY	1																																									
PORTUGUÊS:	MIÚDOS CONGELADOS DE BOVINO - RIM	2																																									
IMAGENS DO CORTE																																											
																																											
IMAGENS DO PRODUTO EMBALADO																																											
																																											
MODELO ETIQUETA PRIMÁRIA / LAYOUT				MODELO ETIQUETA TESTEIRA / LAYOUT 8000 - Etiqueta Testeira Exportação																																							
																																											
Elaboração Sup. P&D:	Aprov. Gerente da Garantia:	Aprov. Comercial:	Aprov. Sup: Miúdos	Aprov. Gerente de Produção:	Aprov. Diretor:																																						
LEANDRO M. BEZERRA	WALESKA LURRUÁ	DENIS PEREIRA	NALVA	CLAUDIO	MARCELO PICCINATO																																						
*Uso exclusivo da empresa Agroindustrial Iguatemi, sendo proibida a reprodução deste documento sem autorização.																																											



AGROINDUSTRIAL IGUATEMI
FICHA TÉCNICA DE PADRONIZAÇÃO DE PRODUTO

Elaborado por: Garantia da Qualidade

Aprovado por: Gerente Industrial

ELABORAÇÃO:

23/09/2019

REVISÃO:

00/00/0000 N° 000

Página

3 de 4

CÓDIGO:

14079

CÓDIGO DE PRODUTO

DESTINO
PORTUGUÊS:

DESTINO:

INGLÊS:

14079

CHINÊS:

MODELO ETIQUETA TESTEIRA- LAYOUT

PARAMETRIZAÇÃO SISTEMA: P&D

CODIFICAÇÃO NOME =

ESPECIFICAÇÃO=

EAN (GTIN -13)=

EAN -128=



Aprov. Gerente da Garantia:

WALESKA LURRUA

Aprov. Comercial:

DENIS PEREIRA

Aprov. Coor: Desossa

ALEMÃO

Aprov. Gerente de Produção:

CLAUDIO

*Uso exclusivo da empresa Agroindustrial Iguatemi, sendo proibida a reprodução deste documento sem autorização.



AGROINDUSTRIAL IGUATEMI
FICHA TÉCNICA DE PADRONIZAÇÃO DE PRODUTO

Elaborado por: Garantia da Qualidade

Aprovado por: Gerente Industrial

ELABORAÇÃO:

23/09/2019

REVISÃO:

00/00/0000 N° 000

Página

4 de 4

CÓDIGO:

14079

CÓDIGO DE PRODUTO

DESTINO
PORTUGUÊS:

DESTINO:

INGLÊS:

14079

CHINÊS:

MODELO ETIQUETA TESTEIRA- LAYOUT

PARAMETRIZAÇÃO SISTEMA: P&D

CODIFICAÇÃO NOME =

ESPECIFICAÇÃO=

EAN (GTIN -13)=

EAN -128=

MIUDOS CONGELADOS DE BOVINO – RIM			
FROZEN BEEF – KIDNEY			
MIUDOS CONGELADOS DE BOVINO – RIM			
Código: 14079		RASTREABILIDADE: 14403101200000	
PRODUCTION DATE(LOT) DATA DE PRODUÇÃO	EXPIRY DATE DATA DE VALIDADE	NUMBER OF PIECES NUMEROS DE PEÇAS	KEEP FROZEN MANTER CONGELADO
31/01/2020	30/01/2022	1	- 18 °C
PACKAGING TARE TARA EMBALAGEM	GROSS WEIGHT PESO BRUTO(KG)		NET WEIGHT PESO LIQUIDO(KG)
0,950	15,000 KG		14,020 KG
TARE PRIMARY PACKAGING TARA EMBALAGEM PRIMARIA			
0,030			



Registro no Ministerio da Agricultura SIF/DIPOA, Seb nº902/71440



110007268186

PRODUCT OF BRAZIL

Aprov. Gerente da Garantia:

WALESKA LURRUA

Aprov. Comercial:

DENIS PEREIRA

Aprov. Coor: Desossa

ALEMÃO

Aprov. Gerente de Produção:

CLAUDIO

*Uso exclusivo da empresa Agroindustrial Iguatemi, sendo proibida a reprodução deste documento sem autorização.